

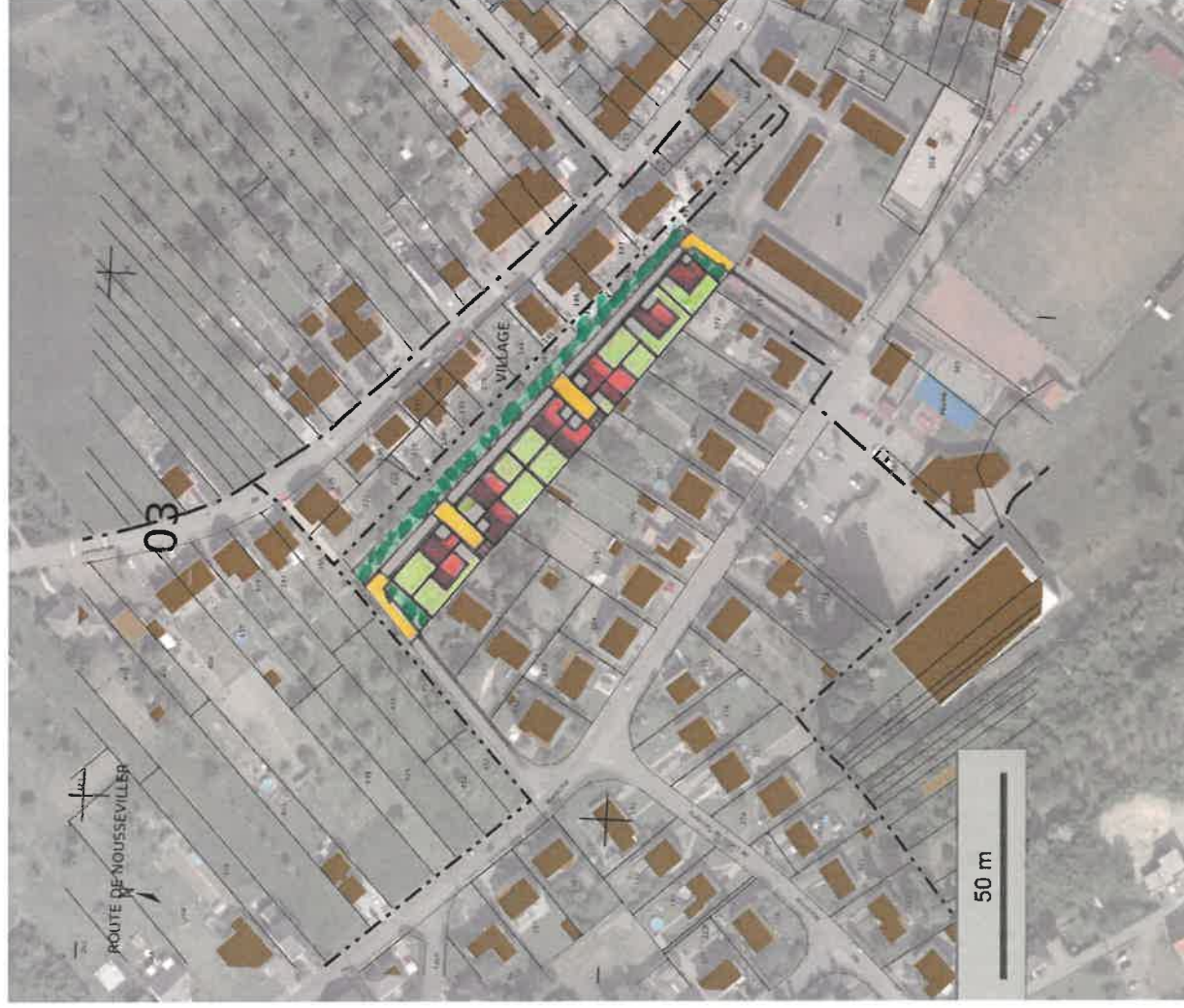

SECTEUR 2 - ZONE 1AU - COMMUNE DE HUNDLING - RUE MAL DE LATTRE PROPOSITIONS D'AMENAGEMENT



- Superficie de la zone : **≈ 0.55 ha**

- Densité brute PLU : 16 logements/ha

- Densité nette : 20 logements/ha

- **10 logements** dont :

- . 2 pavillons individuels
- . 8 maisons en bande

- La voirie principale relie la rue Mal de Lattre à la place du Général de Gaulle. Elle est à sens unique de circulation et est composée d'un trottoirs, avec une alternance de zones de rencontre (symbolisées en jaune).

- Deux places marquent les séquences d'entrée et de sortie du quartier et sont chaque une associées à un espace végétalisé.

- Une noue paysagère est située le long de la voirie et vient traiter la question des eaux pluviales.

- L'agencement du bâti est conçu de manière à créer une alternance de petites placettes, chacune comportant 3 places de stationnement (6 au total), et permettant de créer une séquence d'entrée aux logements tout en conservant des parcelles suffisamment qualitatives.

10 ROSE 11
10M APPR 11